

<b>Patrimônio Líquido Atual</b>	<b>R\$ 55.414.421,61</b>
<b>Média do Patrimônio Líquido (12 meses)</b>	<b>R\$ 32.873.116,51</b>
<b>Retorno do Fundo em % do CDI (no mês)</b>	<b>116,58%</b>
Retorno do Fundo Desde o Início - % CDI (17/12/2014)	112,29%
Maior Rentabilidade Mensal	133,53%
Menor Rentabilidade Mensal	110,10%
Meses Abaixo do CDI desde o Início do Fundo	0
Meses Acima do CDI desde o Início do Fundo	20
Índice de Sharpe	260,80
Volatilidade desde o Início (Anualizada)	0,02%

**Alocação da Carteira**

<b>Análise de Exposição*</b>	<b>R\$ (Reais)</b>	<b>% PL</b>
Maior Exposição	R\$ 8.553.146,38	15,43%
Exposição Média	R\$ 564.293,00	1,02%
Exposição Total TOP 5	R\$ 14.041.583,53	25,34%
Caixa Total	R\$ 14.660.222,91	26,46%

**Alocação por Faixa de Risco**

	<b>R\$ (Reais)</b>	<b>% PL</b>
Soberano	R\$ 8.553.146,38	15,43%
Tier 1	R\$ 40.745.116,64	73,53%
Tier 2	R\$ 5.848.337,19	10,55%
Tier 3	R\$ 267.821,40	0,48%
Tier 4	R\$ 0,00	0,00%

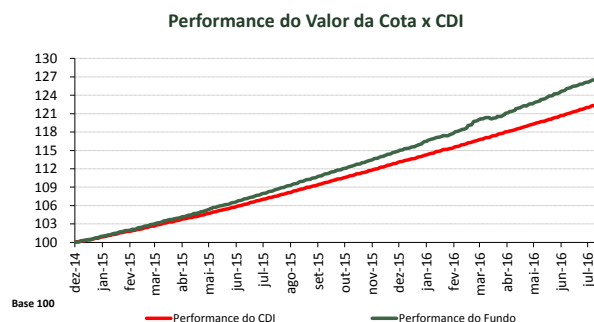

**Classe de Ativo - % PL**

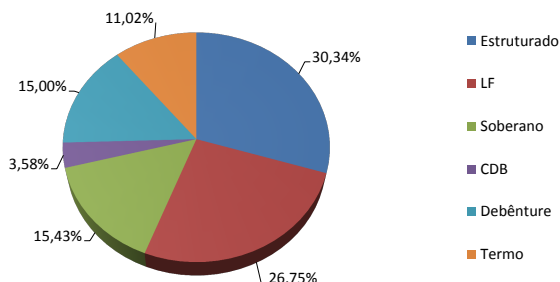

**Exposição por Indexador**

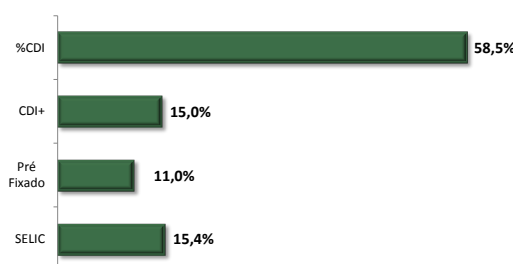

**Distribuição dos Retornos Mensais**

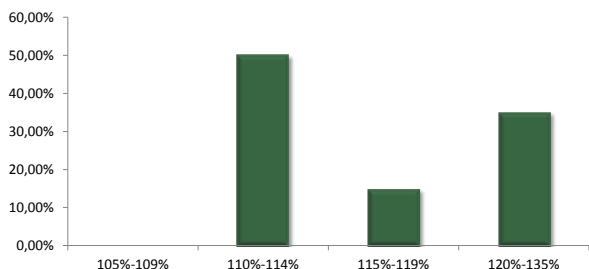

**Tipo de Ativo - % PL**

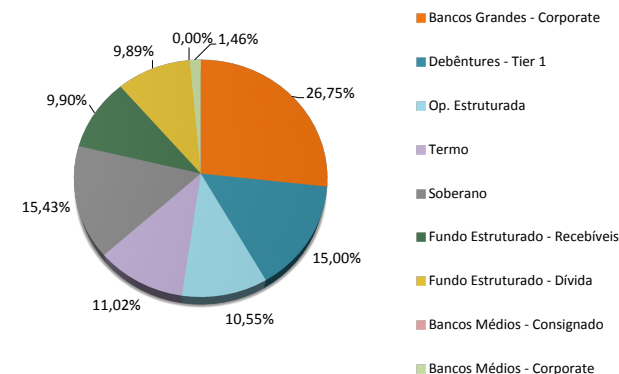

<b>Histórico Mensal</b>		jan	fev	mar	abr	mai	jun	jul	ago	set	out	nov	dez	
<b>2016</b>	Fundo	9,90%	1,34%	1,18%	1,45%	1,41%	1,38%	1,45%	1,29%					
	CDI	7,90%	1,05%	1,00%	1,16%	1,05%	1,11%	1,16%	1,11%					
	% CDI	125,26%	126,98%	117,40%	125,07%	133,53%	124,96%	125,09%	116,58%					
<b>2015</b>	Fundo	15,07%	1,03%	0,93%	1,15%	1,04%	1,22%	1,18%	1,36%	1,22%	1,25%	1,24%	1,19%	1,30%
	CDI	13,23%	0,93%	0,82%	1,04%	0,95%	0,98%	1,06%	1,18%	1,11%	1,11%	1,11%	1,06%	1,16%
	% CDI	113,88%	110,98%	113,83%	111,31%	110,36%	124,11%	110,71%	115,97%	110,10%	112,47%	112,15%	112,66%	112,06%
<b>2014</b>	Fundo	0,48%	-	-	-	-	-	-	-	-	-	-	0,48%**	
	CDI	0,39%	-	-	-	-	-	-	-	-	-	-	0,39%	
	% CDI	123,35%	-	-	-	-	-	-	-	-	-	-	123,35%	

\*Exceto Fundos

Retorno não é líquido de impostos

\*\*Início do fundo: 17/12/2014

# SELECT FIRF CRÉDITO PRIVADO

## QUATÁ INVESTIMENTOS

A Quatá Investimentos é uma gestora de recursos que nasceu focada em aproveitar as oportunidades existentes no mercado de crédito privado no Brasil. O propósito da Quatá é criar soluções financeiras ágeis e inteligentes para as empresas que procuram novas formas de financiamento e para os investidores que buscam alternativas sofisticadas e seguras de investimento. A cultura da empresa é fundamentada na determinação, na transparência e na objetividade.

## HISTÓRICO

A Quatá Investimentos é uma casa especialista em crédito e com excelente *track-record*. Estamos no mercado de Crédito Privado desde de 2008 e temos expertise consolidada em gestão de risco envolvendo crédito privado. Nossos fundos já ganharam prêmios em publicações de circulação nacional e somos hoje referência nacional em gestão de de FIDCs (Fundo de Investimento em Direito Creditório). Entre no nosso site [www.quatainvestimentos.com.br](http://www.quatainvestimentos.com.br) para conhecer mais sobre nossa história e produtos.

## OBJETIVO DO FUNDO

O Select FIRF Crédito Privado é um fundo de renda fixa, cuja política de investimento consiste em alocar recursos em títulos públicos federais, crédito privado de baixo risco e cotas de Fundos de Investimento em Direitos Creditórios, além de Certificados de Recebíveis Imobiliários entre outros produtos estruturados. A Quatá Investimentos tem perfil conservador, em linha com o perfil de seus investidores. O objetivo é atingir uma rentabilidade entre 110%\* e 115%\* do CDI.

\*Rentabilidade não é líquida de impostos

## DADOS BANCÁRIOS:

**Razão Social:** Quatá Gestão de Recursos LTDA.

**CNPJ:** 20.519.551/0001-73

**Banco:** Bradesco (237)

**Agência:** 2856-8

**Conta Corrente:** 6106-9

## ESTRATÉGIA DE ALOCAÇÃO

O FUNDO busca investir em ativos de modo a formar uma carteira com diversificação setorial. Buscamos combinar rentabilidade e liquidez, através do da alocação estratégia nas seguintes classes de ativos:

- i) Fundos Estruturados
- ii) Produtos Estruturados do Mercado de Capitais
- iii) Títulos do Tesouro (Soberano)

## CARACTERÍSTICAS GERAIS

**Tipo ANBIMA:** Renda Fixa Média Duração Crédito Livre

**Público Alvo:** Investidor Qualificado

**Gestor:** Quatá Investimentos

**Início das Atividades:** 17/12/2014

**Taxa de Performance:** Não há

**Administrador:** BNY Mellon

**Taxa de Administração:** 0,9% ao ano

**Taxa de Performance máxima:** Não há

**Taxa de Entrada e Saída:** Não há

**Valor Mínimo de Movimentação:** R\$ 25.000,00

**Saldo Mínimo de Permanência:** R\$ 25.000,00

**Rating da Gestora:** brAA

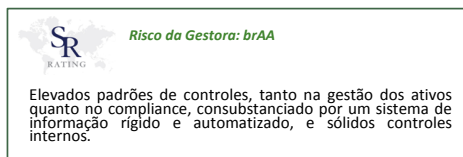

## RESGATE

O valor líquido do resgate das cotas será creditado em 90 dias após a respectiva solicitação do resgate. Os resgates serão considerados válidos para o mesmo dia se solicitado pelo cotista até às 14:00h. Caso contrário, a ordem será considerada como recebida no primeiro dia útil subsequente.

[www.quatainvestimentos.com.br](http://www.quatainvestimentos.com.br) Tel: (11) 2626-9212 Av. Brig. Faria Lima, 2391, 7º andar, CEP: 01452-000, São Paulo - SP

O investimento no Select FIRF Crédito Privado pode apresentar riscos para o investidor. Ainda que o gestor mantenha o sistema de gerenciamento de riscos, não há garantia de completa eliminação da possibilidade de perdas para o fundo de investimento e para o investidor. O Select FIRF Crédito Privado não conta com garantia do administrador, do gestor, de qualquer mecanismo de seguro ou do fundo garantidor de créditos (FGC). A rentabilidade no passado não representa garantia de rentabilidade futura. Estas informações estão em consonância com o regulamento do Select FIRF Crédito Privado, porém não o substitui. É recomendada a leitura cuidadosa tanto do prospecto quanto do regulamento, com especial atenção para as cláusulas relativas ao objetivo e a política de investimento, bem como às disposições que tratam dos fatores de risco a que este está exposto.



Gestor



Administrador



Auditoria do  
Fundo



Custodiante



Jurídico